

KURSINBJUDAN

ATT MÖTA ÄLDRE – KYRKANS ARBETE MED ÄLDREOMSORG (7,5 HP)

En kurs där diakoner, präster och pastorer får en fördjupad kunskap om att arbeta med äldre och redskap att använda i detta arbete.

Kursen omfattar 7.5 högskolepoäng och pågår 3x2 dagar under höstterminen 2019 (9-10 september, 21-22 oktober, 2-3 december) med uppföljning 9 mars 2020.

Sista ansökningsdag; 31 maj 2019.



[Anmäl dig här!](#)

VILKA KAN GÅ?

Kursen vänder sig till diakoner, präster och pastorer.

VAD INNEHÅLLER KURSEN?

Du får en grundläggande teoretisk och praktisk fördjupning i arbetet med äldre, i synnerhet äldre i en utsatt livssituation. Kursen ger kunskap om utvecklingen och organiseringen av äldreomsorgen i det svenska samhället och om kyrkans roll som komplement och samverkanspart i arbete med äldreomsorg. Du får en fördjupad förståelse för äldres behov och grundläggande färdighet ges i samtalsmetodik, bemötande och att hålla andakt. Du får tillfälle att reflektera kritiskt kring andliga behov och andlighetens roll i äldreomsorgen, och även att bearbeta egna erfarenheter och möten med svårt sjuka och döende äldre. Som deltagare får du dessutom fördjupa dig i undersökande uppgifter med koppling till arbetet i din hemförsamling

HUR ÄR KURSEN UPPLAGD?

Kursen ges som en uppdragsutbildning och innehåller föreläsningar, övningar, inläsning av litteratur och en uppgift kopplad till ditt eget arbete med äldre. Förutom tid till kursdagar och litteraturstudier behöver du tid för att genomföra uppgiften i din hemförsamling.

Plats: Utbildningen bedrivs både i Ersta Sköndal Bräcke högskola, Stockholm och Diakonistiftelsen Samariterhemmet, Uppsala.

ARRANGÖRER

Kursen anordnas av Institutionen för diakoni, kyrkomusik och teologi vid Ersta Sköndal Bräcke högskola samt Diakonistiftelsen Samariterhemmet. Kursansvariga är Elisabeth Christiansson, teol.dr., elisabeth.christiansson@esh.se och Charlotte Engel, teol dr., charlotte.engel@samariterhemmet.se

KOSTNAD: 18 800 kr (exklusive moms). I avgiften ingår för och eftermiddagskaffe samt middag. Logi och övrig kost utöver det som specificeras ovan ingår inte i kursavgiften

KURSDDEL 1, 9-10 SEPTEMBER



Döden, döden...

Kursdel 1 ger grundläggande kunskaper om hur äldreomsorgen utvecklats i Sverige och om den roll kyrkan har spelat. Den ger dessutom kunskap och en fördjupad förståelse för mötet med svårt sjuka och döende äldre. Vilka är de existentiella frågor som personal och andra får från de äldre? Hur kan man utveckla en kompetens hos personal, anhöriga och andra berörda att möta dessa svåra frågor i livets slut? I vilken omfattning finns kyrkan tillhands för att erbjuda stöd till svårt sjuka och döende inom äldreomsorgen? Hur grundligt har kursdeltagarna själva bearbetat sina erfarenheter av och tankar om livets slut?

Kursmoment;

Äldreomsorgens framväxt i Sverige

- Historisk utveckling och organisering

Mötet med svårt sjuka & döende äldre

- Existentiella behov och frågor i dödens närhet och kompetensen att möta dem

Personliga reflexionen inför livets slut

- Värderingar och prioriteringar

Föreläsare:

Forskare från universitet och högskolor samt praktiker verksamma inom kommun, kyrka eller privat sektor. **Exempel på föreläsare:**

KURSDDEL 2, 21 – 22 OKTOBER

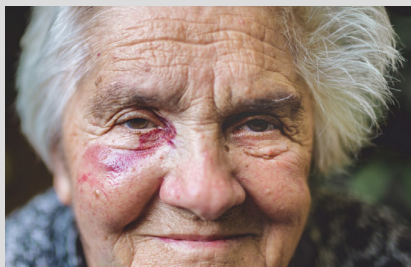

Äldres utsatthet – många ansikten mångas ansvar

Kursdel 2 ger en bredare kunskap om äldre i olika utsatta livssituationer, om deras olika behov och om hur dessa kan tillgodoses. Vilka äldre med vilka olika behov möter vi på olika typer av vårdavdelningar? Fullgör boendena sitt ansvar att möta de äldres andliga och existentiella behov? Vilken roll kan andakter och gudstjänster spela, och hur kan de utvecklas för att möta såväl de boendes- som anhörigas och personalens andliga behov? Vilka äldre kan utgöra särskilt sårbara grupper – hur uppmärksammar och bemöter vi dem? Vilken specifik kompetens behövs i samtal med äldre och med deras anhöriga?

Kursmoment;

Kunskap, bemötande och andliga behov på äldreboenden

- Vilka boenden, vilka äldre – med vilka behov?
- Andlighet inom vård och omsorg om äldre
- Har clownen en roll i äldreomsorgen?

Det farligaste man kan vara är

– gammal?

- Våldsutsatta äldre
- Hbqt-personer inom vård och omsorg om äldre

Det svåra samtalet

- Åldrande som utveckling, inte avveckling.
- Samtalets komplexitet

Jane Österlind, med dr
Ersta Sköndal Bräcke högskola
Eva Jeppsson Grassman, professor emerita
Linköpings universitet
Felicia Feldt, författare

KURSDDEL 3, 2-3 DECEMBER



Samarbetets unika värde

Kursdel 3 omfattar till största delen en redovisning av de uppgifter deltagarna gjort i sina hemförsamlingar. Uppgiften har varit att inventera nya tänkbara former för samverkan mellan församlingen och andra aktörer inom vård- och omsorg om äldre. Äldres utsatthet och ohälsa är att betrakta som ett folkhälsoproblem och som en samhällsutmaning som kräver gränsöverskridande samverkan och flexibla lösningar. Frågor som är särskilt lämpade för samverkan är ofta komplexa, samhällsutmanande och de saknar färdiga lösningar och givna aktörer. Ålderism, äldres psykiska ohälsa och våldsutsatta äldre är tydliga exempel på sådana komplexa folkhälsoproblem.

UPPFÖLJNING, 9 MARS 2020

Samverkan kyrka – äldreomsorg. Vision eller verklighet?

Uppföljningen sker cirka tre månader efter att de tre kursdelarna genomförts. Detta är ett tillfälle för deltagarna att dela sina erfarenheter av hur samarbetet med andra aktörer inom äldreomsorgen har förändrats eller utvecklats efter att kursen avslutats. Vilka effekter fick den genomförda inventeringen av tänkbara nya former av samverkan? Förblev de en vision, och vilka har i sådana fall de hinder varit som försvårat arbetet med att realisera samverkan? Vilka nya former av samverkan har kommit till stånd och hur fortskrider arbetet med dessa?

Ida Goliath, med dr, &
Therese Johansson, doktorand
Karolinska Institutet
Wilhelmina Hoffman, rektor Silviahemmet
Ulla Arnell, leg psykoterapeut